

SCHÉMA - VYZNAČENÍ POHLEDŮ 1:200

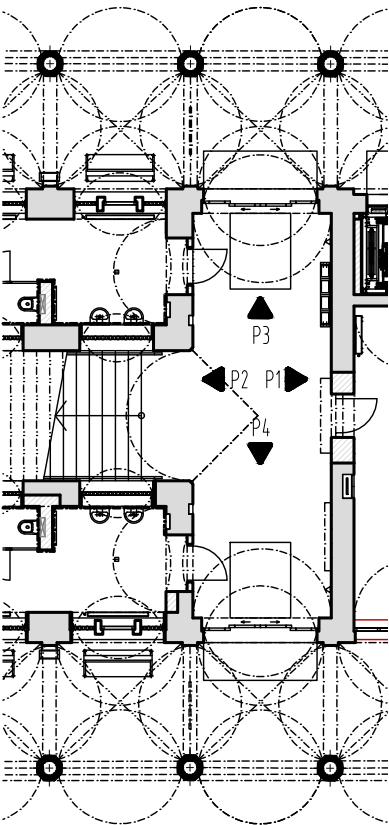

AUTOR NÁVRHU:
±0,000 = VSTUPNÍ HALA v 1.NP - 332,57
AV PRON, spol. s r.o., Habrmannovo nám.15, PLZEŇ

Projektant : Ing.arch. Marie Slámová, Ing.arch. Martin Kondr

Investor : SŽDC, s.o., IŽD SBBH, Purkyňova 1017/22, Plzeň

Místo : Plzeň, Jižní Předměstí, Koperníkova 1584/ 59, č.parc.10578

Akce : **PLZEŇ JIŽNÍ PŘEDMĚSTÍ**
OPRAVA VÝPRAVNÍ BUDOVY
D1.1. ARCHITEKTONICKO STAVEBNÍ ŘEŠENÍ

Datum : 06/2019

Měřítko : 1:50

Formát : A3

DPS

Č.v.:

0,000 = 332,57 m n.m.
SOUŘADNICOVÝ SYSTÉM S-JTSK, VÝŠKOVÝ SYSTÉM BpV

- LEGENDA
- 02

MOŽNOST UMÍSTĚNÍ INFOPANELU NÁJEMCE (MAX. FORMÁT 707x1000 mm). NAVRŽENÉ ŘEŠENÍ MUSÍ BÝT V SOULADU S MANUÁLEM PRO KULTIVOVANÁ NÁDRAŽÍ A PODLÉHÁ SCHVÁLENÍ VLASTNÍKA OBJEKTU.
- 03

TERACOVÝ SOKL
- 04

OSA ODJEZDOVÉHO PŘESTUPNÍHO PODCHODOVÉHO MONITORU, PRO UPŘESNĚNÍ VÝŠKOVÉHO OSAZENÍ NUTNÁ KOORDINACE S DODAVATELEM
- 08

MOŽNOST UMÍSTĚNÍ INFORMAČNÍHO SDĚLENÍ NÁJEMCE (MAX. FORMÁT A4). NAVRŽENÉ ŘEŠENÍ MUSÍ BÝT V SOULADU S MANUÁLEM PRO KULTIVOVANÁ NÁDRAŽÍ A PODLÉHÁ SCHVÁLENÍ SSZ SŽ.
- 09

VZDUCHOVÁ DVEŘNÍ CLONA
- 14

LOGO NÁJEMCE S MOŽNOSTÍ PODSVÍCENÍ, PROVEDENÍ A TYP DLE MANUÁLU PRO KULTIVOVANÁ NÁDRAŽÍ. 3D PÍSMENA NEBO FIREMNÍ LOGO OSAZENÉ NA LIŠTY. BARVA LIŠTY SHODNÁ S BARVOU STĚNY. DODÁVKA NÁJEMCE, PODLÉHÁ SCHVÁLENÍ VLASTNÍKA OBJEKTU
- 16

UMÍSTĚNÍ HASÍČÍHO PŘÍSTROJE VČETNĚ KRYČÍHO PLECHU A PIKTOGRAMU, VIZ VÝPIS OSTATNÍCH VÝROBKŮ
- 17

NÁSTĚNNÝ REPRODUKTOR DRÁŽNÍHO ROZHLASU, POZICE BUDE KOORDINOVÁNA S DODAVATELEM. POŽADAVEK NA VYVZOROVÁNÍ
- 18

NÁSTĚNNÁ KAMERA, POZICE BUDE KOORDINOVÁNA S DODAVATELEM. POŽADAVEK NA VYVZOROVÁNÍ

- LEGENDA
- OS

PRVKY ORIENTAČNÍHO SYSTÉMU
- IS

PRVKY INFORMAČNÍHO SYSTÉMU
- VN XX

VYBAVENÍ NÁBYTEK - VIZ D.2.2.15 VNITŘNÍ VYBAVENÍ BUDOV

STATNÍ FOND DOPRAVNÍ INFRASTRUKTURY

Jiná ověření:

Paré:

Orientační schéma:

Razítko oprávněné osoby:

Podpis:

Datum:

Revize:

Datum:

Popis:

Kontroloval:

P01

30.8.2023

Předložení dokumentace k připomínkám

Stavebník/Investor:

Adresa:

Zástupce investora:

Adresa:

Správa železnic, státní organizace
Dlážděná 1003/7, 110 00 Praha 1
Stavební správa západ
Sokolovská 1955/278, Praha 9, 190 00

Zhotovitel díla:

Adresa:

Kontakt:

Správa železnic, státní organizace
Markéty Kuncové 990/12, 615 00 Brno
T: +420 972 235 830
E: O09sek@spravazeleznic.cz

Zhotovitel části/objektu:

Adresa:

Kontakt:

Správa železnic, státní organizace
Markéty Kuncové 990/12, 615 00 Brno
T: +420 972 235 830
E: O09sek@spravazeleznic.cz

Hlavní projektant (HIP):

Specialista:

Jan Karásek

Ing. arch. Lenka Kouřilová

Název stavby/akce:

Označení investora:

Rekonstrukce výpravní budovy v ŽST Plzeň-Jižní Předměstí

S631900277

Název části:

Zakázka:

Architektonicko - stavební řešení

120 047

Název objektu/díle části:

Označení objektu/komplexu:

Výpravní budova v ŽST Plzeň-Jižní Předměstí
Pozemní objekty budov

SO 65-71-65 .01

Název přílohy:

Číslo přílohy (typ/pořadí):

Pohledy na stěny 1.PP

2. 303

Název díle části přílohy:

Stupeň dokumentace:

návrh

PDPS

Odpovědný projektant:

Měřítka:

Ing. arch. L. Kouřilová

1:50

Kraj:

Formáty:

Plzeňský

900x297

TUDU:

Smluvní datum zpracování:

Plzeň [721981]

30.11.2023

Označení investora:

Stupeň dokumentace:

Objekt:

Podoblet:

Příloha:

Revize:

S 6 3 1 9 0 0 2 7 7

P D P S

D 2 2 1 1

S 0 6 5 7 1 6 5

0 1

2

3 0 3

P 0 1

(Prostor pro další informace)